

89

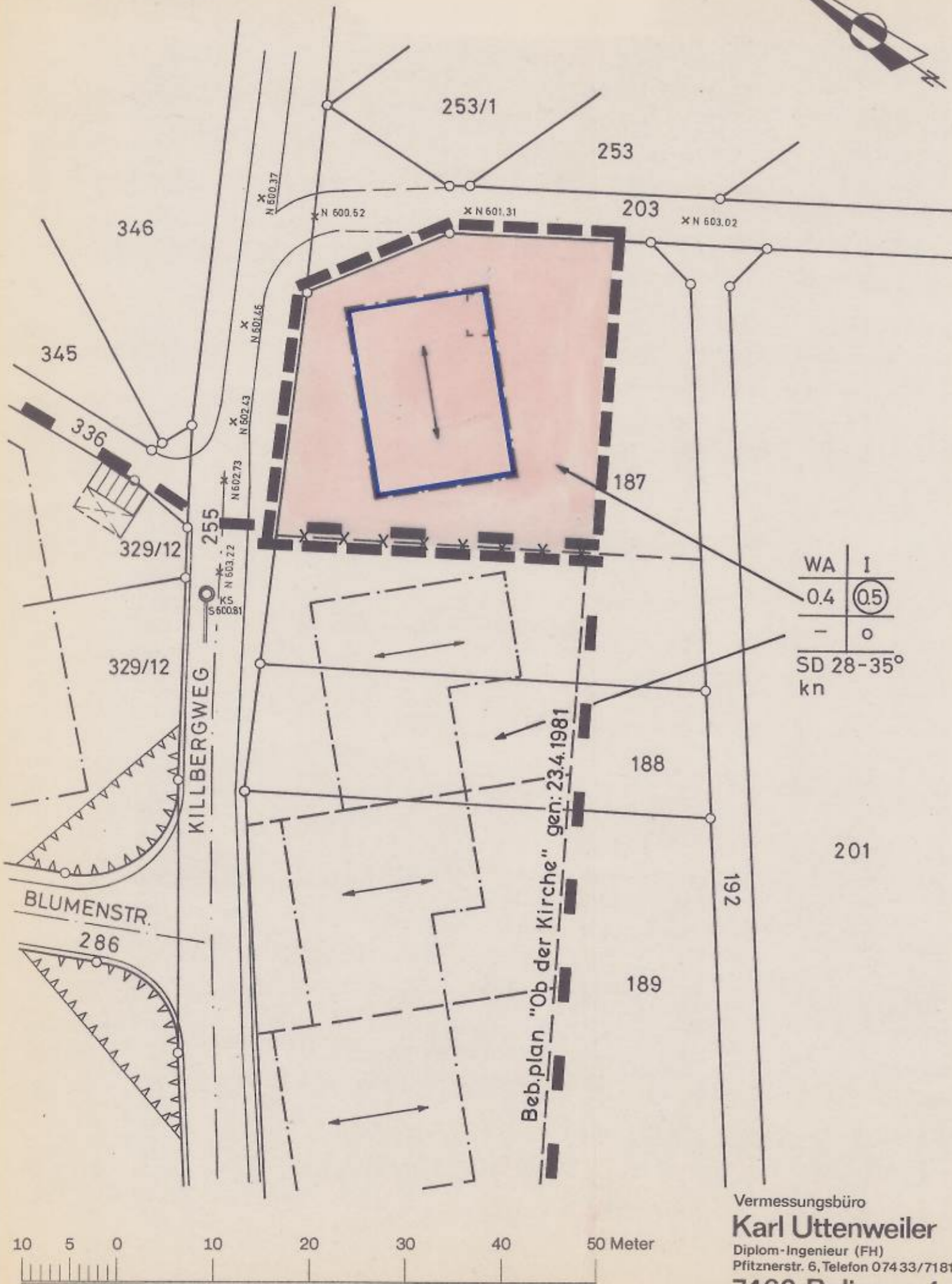

Vermessungsbüro
Karl Uttenweiler
Diplom-Ingenieur (FH)
Pflitzerstr. 6, Telefon 074 33/7181
7460 Balingen 1

Bebauungsplan "OB DER KIRCHE — ERWEITERUNG"

ZEICHENERKLÄRUNG:

- WA Allgemeines Wohngebiet
- I Zahl der Vollgeschosse
- 0.4 Grundflächenzahl
- ⓪.5 Geschößflächenzahl
- o offene Bauweise
- Kn Kniestock
- SD Satteldach
- 28-35° Dachneigung
- Baugrenzen
- ↔ Firstrichtung
- - - geplante Flurstücksgrenzen (unverbindlich)
- Grenze d. räuml. Geltungsbereichs d. Beb. plans
- X X X X Abgrenzung unterschiedlicher Festsetzungen

Anerkannt:
Genehmigt: 12. Juni 1986



Bürgermeister

Gefertigt: 17.4.1986
Vermessungsbüro
Karl Uttenweiler
Pflitzerstr. 6, Telefon (074 33) 7181
7460 Balingen 1
Karl Uttenweiler
Dipl.-Ingenieur (FH) für Vermessung