

UMWELTBERICHT ZUM BBP "HOFSTETTEN II, 5. ÄNDERUNG" IN ROSENFELD - LEIDRINGEN: BESTANDSPLAN BIOTOPE UND NUTZUNGEN

STADT ROSENFELD - ZOLLERNALBKREIS

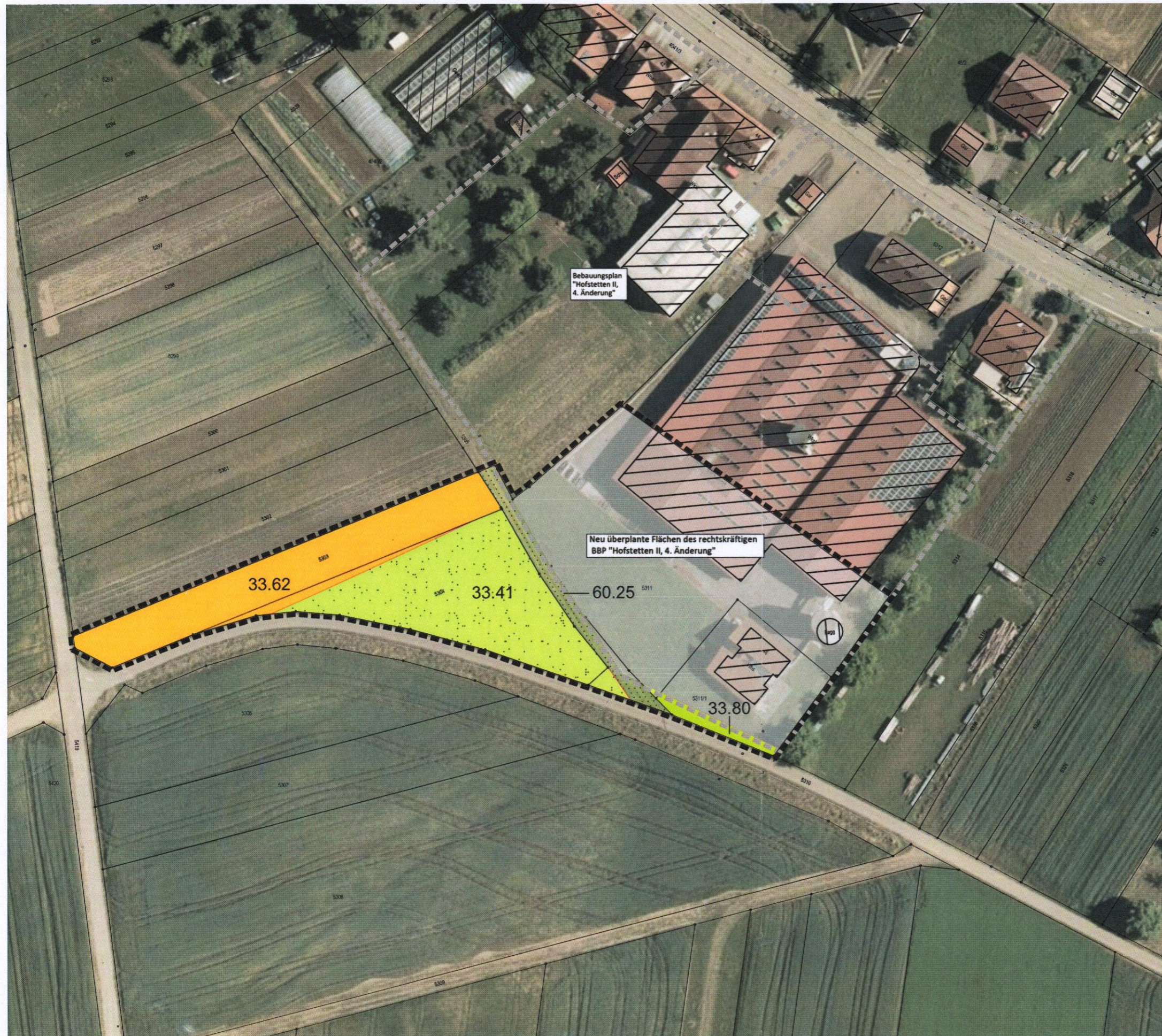



ZEICHENERKLÄRUNG

Biotypen gemäß Öko-Kontoverordnung

3. Gehölzarme terrestrische und semiterrestrische Biotypen



33. Wiesen und Weiden

-  33.41 Fettwiese mittlerer Standorte (artenarm und nitrophytisch)
-  33.62 Rotationsgrünland oder Grünlandansaat (Klee-Grasmischung)
-  33.80 Zierrasen

6. Biotypen der Siedlungs- und Infrastrukturfächen

-  60.25 Grasweg

Sonstige Planzeichen

-  Grenze des räumlichen Geltungsbereichs des BBP 'Hofstetten II, 5. Änderung' (§ 9 Abs.7 BauGB)
-  Geltungsbereich des rechtskräftigen BBP 'Hofstetten II, 4. Änderung'
-  bestehende Flurstücksgrenzen mit Flurstücksnr.

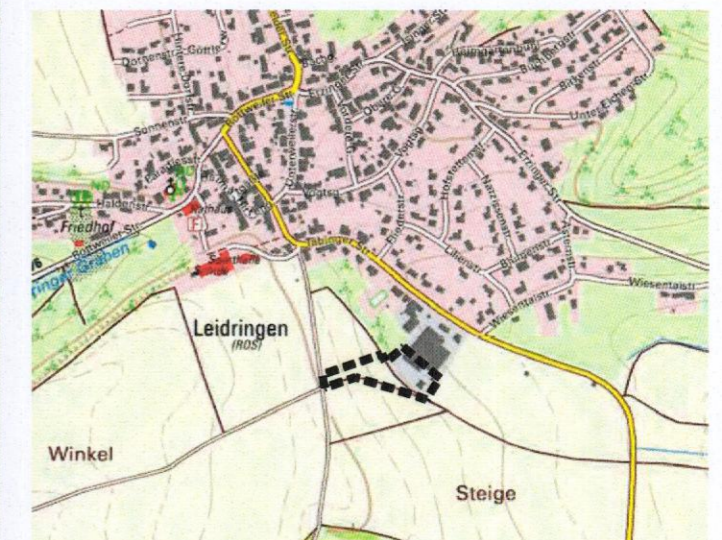

Stadt Rosenfeld
Frauenberggasse 1
72348 Rosenfeld

UMWELTBERICHT ZUM BBP 'HOFSTETTEN II, 5. ÄNDERUNG' IN ROSENFELD - LEIDRINGEN BESTANDSPLAN BIOTOPE UND NUTZUNGEN



Maßstab:	1 : 1.000	Projektnummer:	12490
		Plannummer:	12490 / best-1.3
Gez./Geö.	Datum	Änderungsvermerk	Grundlage: ALK
Gf/De	26.10.18	Bestandsplan	
Gf/De	30.01.19	Stand zur Offenlage	
Gf/De	24.04.19	Stand zum Satzungsbeschluss	

BÜROGRÖRER
UMWELT · VERKEHR · STADTPLANUNG

Büro Empfingen
Dettener Str. 23
72186 Empfingen
Tel.: 07485/9769-0
info@buero-groerer.de

Büro Überlingen
Bahnhofstr. 18-20
88462 Überlingen
Tel.: 07551/8008-0
info@groerer-arch.com.de