

Stadt Rosenfeld Bebauungsplan "Dornbrunnen I" 5. Änderung und Erweiterung

Bestandsplan zum Umweltbericht
Maßstab 1:1.000

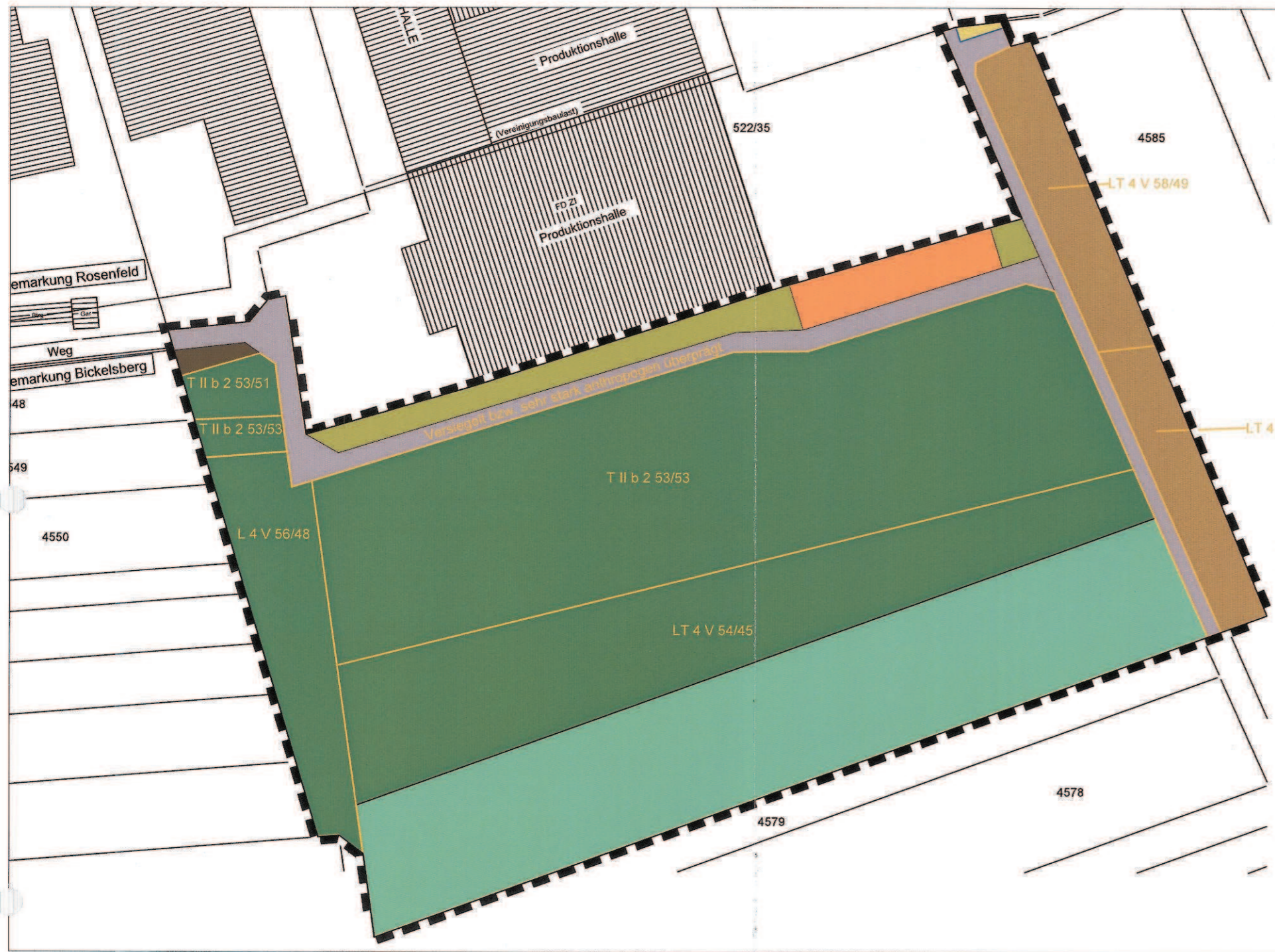

Legende

- Geltungsbereich
- Fettwiese (33.41)
- Grünlandeinsaat (33.62)
- Ruderalflur (35.16)
- Acker (37.10)
- Feldhecke (42.20)*
- Private Verkehrsfläche (60.22)
- Wirtschaftsweg (60.23)
- Lagerfläche (60.24)
- Flächen gleicher Bodenkennzahl

* Pflanzgebot Ortsrandeingrünung gemäß der 3. Änderung und Erweiterung des Bebauungsplanes „Dornbrunnen I“

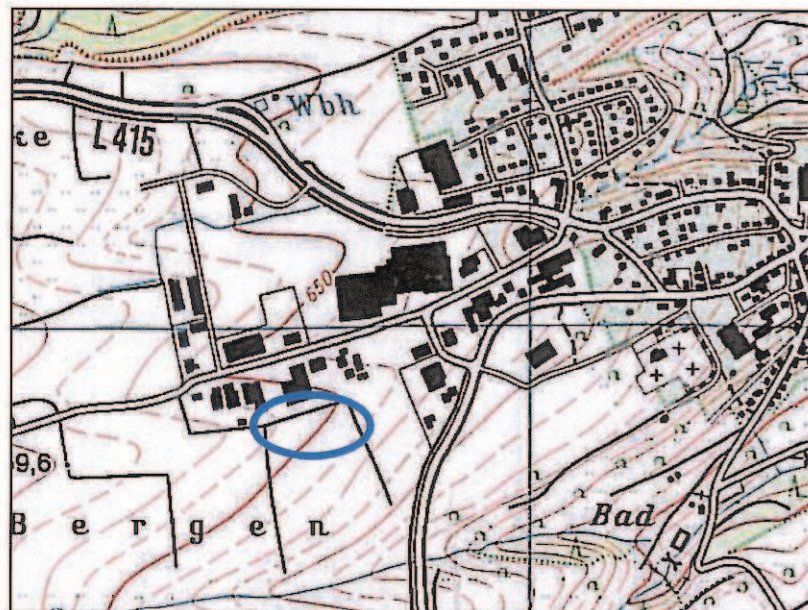

Stadt Rosenfeld



Planersteller:
DR. GROSSMANN • UMWELTPLANUNG
72336 Balingen Wilhelm-Kraut-Str. 60 Tel: 07433 / 930363 Fax: 07433 / 930364
E-Mail: info@grossmann-umweltplanung.de

Kreis: Zollernalbkreis
Gemeinde/Gemarkung: Stadt Rosenfeld/
Bickelsberg

Bebauungsplan "Dornbrunnen I"
5. Änderung und Erweiterung

Plan:
Bestandsplan

Plan-Nr.: 1
Maßstab: 1:1.000

Grundlage: ALK
Datum:

Datum: 17. Januar 2013
gefertigt: Kring

Datum:
anerkannt:

Stadt Rosenfeld Bebauungsplan "Dornbrunnen I" 5. Änderung und Erweiterung



Maßnahmenplan zum Umweltbericht
Maßstab 1:1.000



Legende

-  Geltungsbereich
-  Wirtschaftsweg
-  Gewerbegebiet

Pflanzgebote

-  PFG 1: Eingrünung
-  PFG 2: Extensivierung der Grünlandnutzung
- PFG 3: Dachbegrünung (nicht dargestellt)

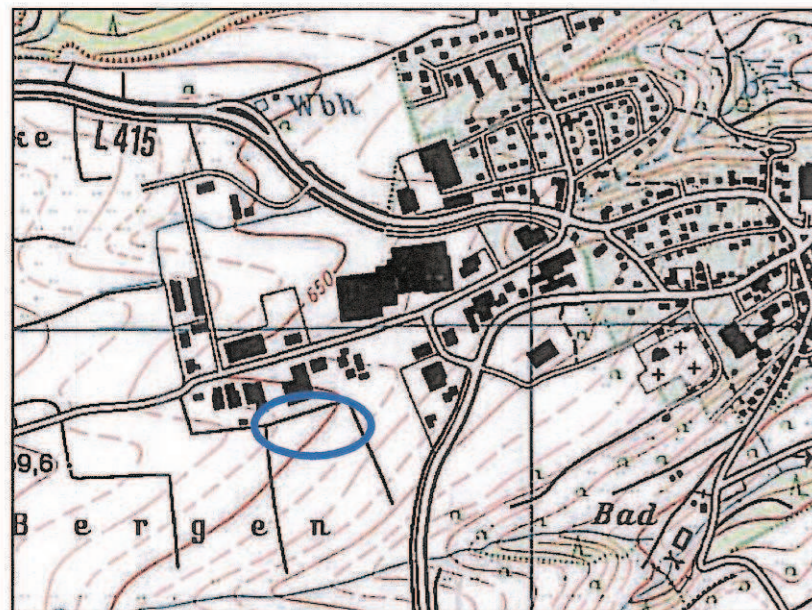

Stadt Rosenfeld



Planersteller:
DR. GROSSMANN • UMWELTPLANUNG
72336 Balingen Wilhelm-Kraut-Str. 60 Tel. 07433 / 930363 Fax: 07433 / 930364
E-Mail: info@grossmann-umweltplanung.de

Kreis: Zollernalbkreis
Gemeinde/Gemarkung: Stadt Rosenfeld/
Bickelsberg

Bebauungsplan "Dornbrunnen I"
5. Änderung und Erweiterung

Plan:
Maßnahmenplan

Plan-Nr.: 2
Maßstab: 1:1.000

Grundlage: ALK
Datum:

Datum: 17. Januar 2013
gefertigt: Kring



Datum:
anerkannt:

Stadt Rosenfeld Bebauungsplan "Dornbrunnen I" 5. Änderung und Erweiterung

Kompensationsplan zm Umweltbericht



Legende

-  Kompensationsmaßnahme K 1
Oberbodenauftrag
-  Kompensationsmaßnahme K 2
Umwandlung von Acker zu Grünland

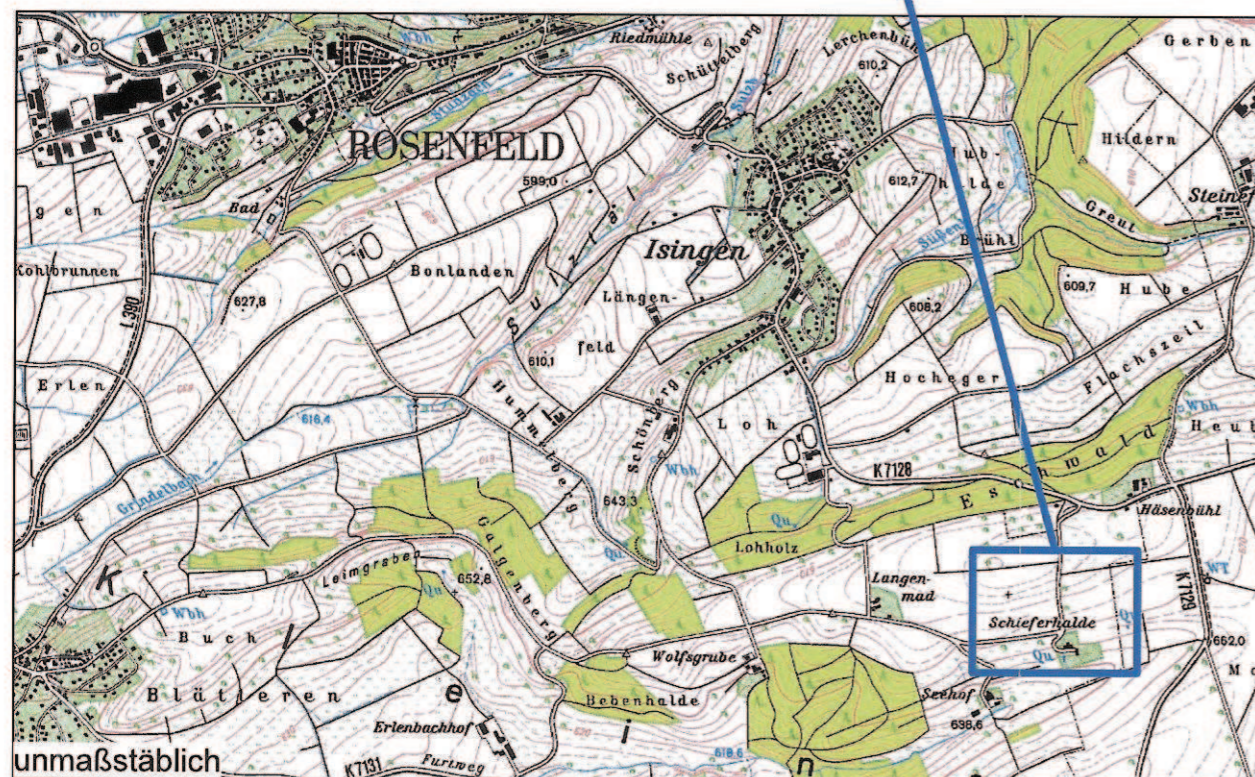

Stadt Rosenfeld 	
Planersteller: DR. GROSSMANN • UMWELTPLANUNG 72336 Balingen Wilhelm-Kraut-Str. 60 Tel: 07433 / 930363 Fax: 07433 / 930364 E-Mail: info@grossmann-umweltplanung.de	
Kreis: Zollernalbkreis	Gemeinde/Gemarkung: Stadt Rosenfeld/ Bickelsberg
Bebauungsplan "Dornbrunnen I" 5. Änderung und Erweiterung	
Kompensationsplan	
Plan-Nr.: 3	Maßstab:
Grundlage:	Datum:
Datum: 17. Januar 2013	gefertigt: Kring
Datum:	anerkannt: