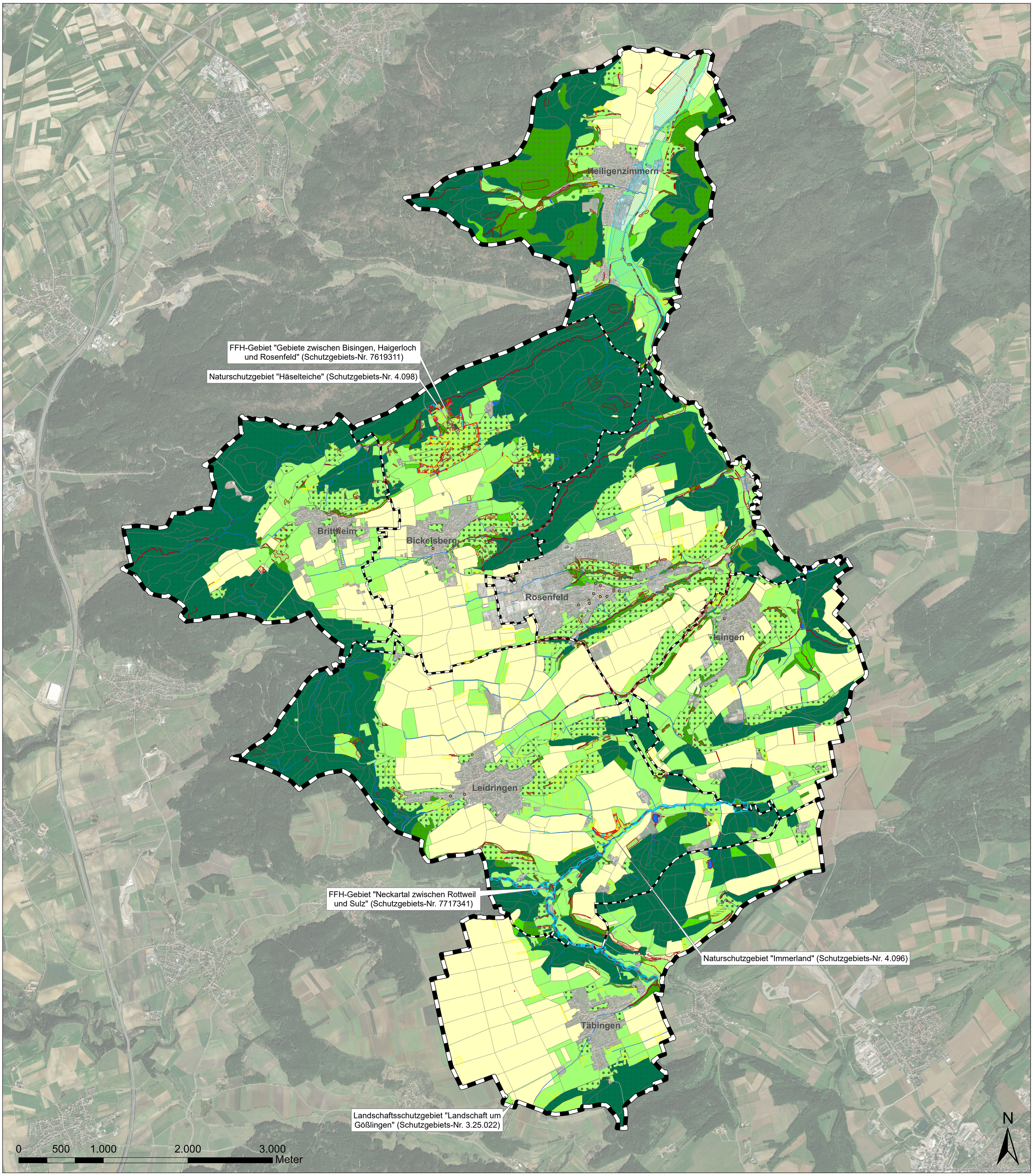

1 Realnutzung und Schutzgebiete

Realnutzung[1]

Gewässer- und Vegetationsflächen

- Fließgewässer
- Stillgewässer
- Ackerland
- Grünland
- Grünland mit Streuobst- oder sonstigem Gehölzbestand
- Gartenland
- Heide
- Sumpf
- Brache, vegetationslose Flache
- Gehölz
- Laubwald
- Laub- und Nadelwald
- Nadelwald

Verkehrs- und Siedlungsflächen

- Verkehrsstraßen und -wege
- Verkehrsflache
- Wohn-, Misch- und Sonderbauflächen
- Gewerbebaufläche
- Friedhof
- Sport-, Freizeit- und Erholungsfläche
- Tagebau, Grube und Steinbruch

Naturschutzrechtliche Ausweisungen und Schutzgebiete[2]

- Naturschutzgebiet (§23 BNatSchG)
- FFH-Gebiet (§32 BNatSchG)
- Landschaftsschutzgebiet (§26 BNatSchG)
- Geschütztes Biotop (§30 BNatSchG, §33NatSchG BW, §30a LWaldG)
- punktuelles Naturdenkmal (§28 BNatSchG)
- flächenhaftes Naturdenkmal (§28 BNatSchG)
- Geschützte FFH-Mähwiese
- Überschwemmungsgebiet

Datengrundlagen:

[1] Landratsamt Zollernalbkreis (ATKIS-Daten)

[2] LUBW (Landesanstalt für Umwelt BW)

Auftraggeber: Stadt Rosenfeld

Planersteller:
FRITZ & GROSSMANN • UMWELTPLANUNG
72336 Balingen Wilhelm-Kraut-Str. 60 Tel.: 07433 / 930 363 Fax: 07433 / 930 364
E-Mail: info@grossmann-umweltplanung.de

Projekt: **Landschaftsplan 2035**

Karte: **1 Realnutzung und Schutzgebiete**

Maßstab:	Datum:
1 : 15.000	13. Oktober 2022

Kreis:	Gemarkung:
Zollernalbkreis	Bickelsberg, Brittheim, Heiligenzimmern, Isingen, Leidringen, Rosenfeld, Täbingen

Plangrundlage:	Gefertigt:	Geprüft:
Esri-Luftbild, Quelle: Esri, Maxar, GeoEye, Earthstar Geographics, CNES/Airbus DS, USDA, USGS, AeroGRID, IGN, and the GIS User Community	Brune	Laubenstein