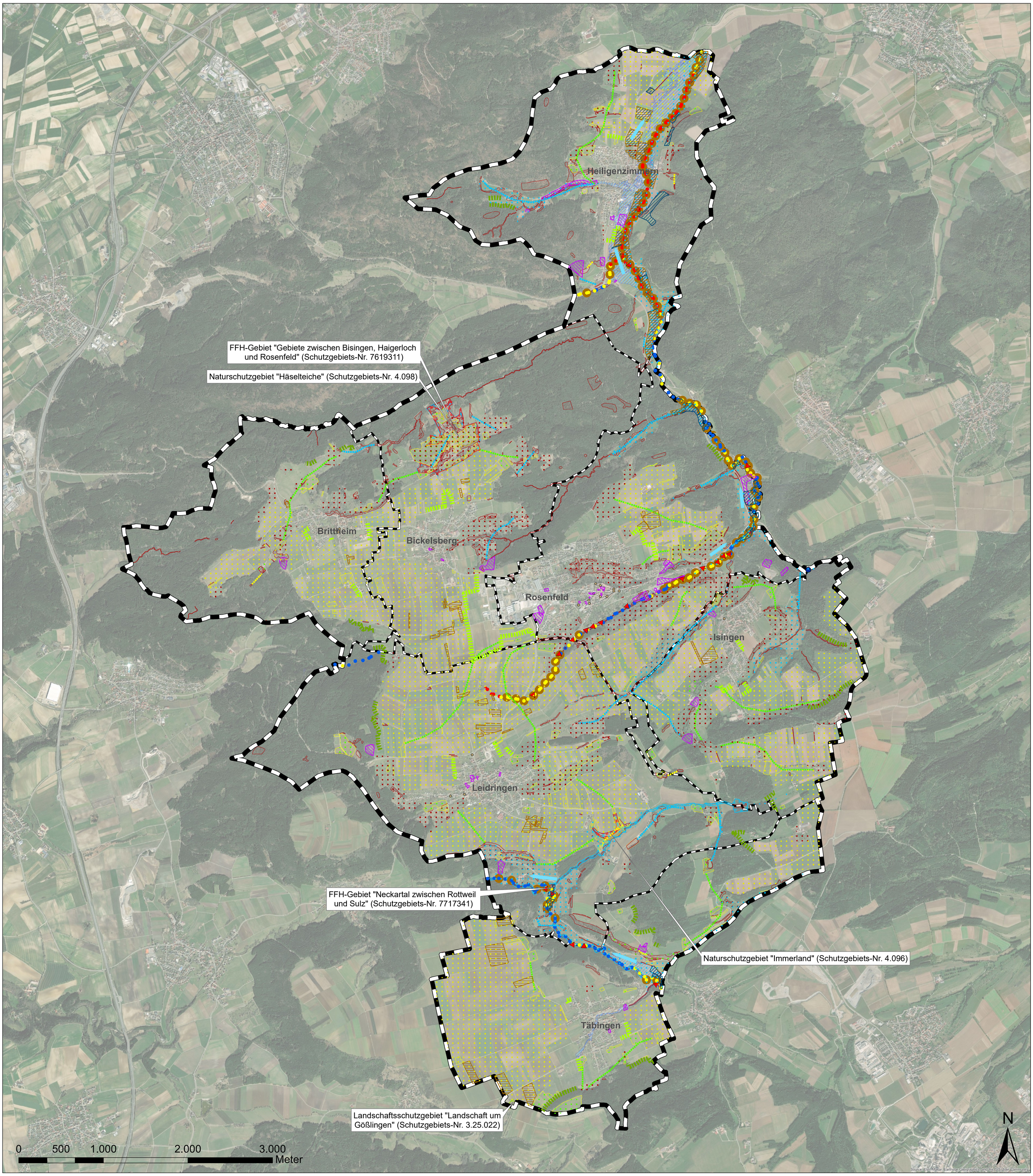

8a Maßnahmenkonzept - Naturhaushalt

Maßnahmen zur Sicherung und Entwicklung des Naturhaushalts

Sicherung und Entwicklung des Bodens

- N1 Maßnahmen zur Sicherung von ertragreichen Böden für die Landwirtschaft
- N2 Maßnahmen zur Sicherung der empfindlichen Auenböden
- N3 Prüfraum für Bodensanierung

Sicherung und Entwicklung von Fließ- und Stillgewässern

- N4 Maßnahmen zur Sicherung naturnaher Gewässerabschnitte
- N5 Maßnahmen zur Entwicklung mäßig - deutlich veränderter Gewässerabschnitte
- N6 Maßnahmen zur Entwicklung naturferner oder verdolter Gewässerabschnitte
- N7 Maßnahmen zur Aufwertung des Gewässerumfeldes
- N8 Maßnahmen zur Wiederherstellung der Fließgewässerdurchgängikeit

Sicherung und Entwicklung von Klimaprozessen

- N9 Maßnahmen zur Sicherung des Luftaustausches

Sicherung und Entwicklung der Biodiversität und des Biotopverbunds

- N10 Maßnahmen zur Strukturierung der landwirtschaftlichen Produktionsflächen (z.B. Anlage von Hecken, Feldgehölze etc.)
- N11 Maßnahmen zur Sicherung von Streuobstkomplexen und Heckenstrukturen
- N12 Maßnahmen zur Sicherung und Entwicklung von hochwertigen Grünlandbeständen
- N13 Maßnahmen zur Sicherung und Entwicklung der Auenbereiche und offenen Bachtälern
- N14 Maßnahmen zur Ortsrandbegrünung
- N15 Maßnahmen zur Waldrandgestaltung
- N16 Maßnahmen zur Stärkung des trockenen Biotopverbunds
- N17 Maßnahmen zur Stärkung des mittleren Biotopverbunds
- N18 Maßnahmen zur Stärkung des feuchten Biotopverbunds
- N19 Maßnahmen zum Schutz der Amphibienwanderung

Naturschutzrechtliche Ausweisungen und Schutzgebiete [1]

- Naturschutzgebiet (§23 BNatSchG)
- FFH-Gebiet (§32 BNatSchG)
- Landschaftsschutzgebiet (§26 BNatSchG)
- Geschütztes Biotop (§30 BNatSchG, §33NatSchG BW, §30a LWaldG)
- punktuelles Naturdenkmal (§28 BNatSchG)
- flächenhaftes Naturdenkmal (§28 BNatSchG)
- Geschützte FFH-Mähwiese
- Überschwemmungsgebiet

Datengrundlagen:

[1] LUBW (Landesanstalt für Umwelt BW)

Auftraggeber:	Stadt Rosenfeld
Planersteller:	FRITZ & GROSSMANN • UMWELTPLANUNG 72336 Balingen Wilhelm-Kraut-Str. 60 Tel.: 07433 / 930 363 Fax: 07433 / 930 364 E-Mail: info@grossmann-umweltplanung.de
Projekt:	Landschaftsplan 2035
Karte:	8a Maßnahmenkonzept - Naturhaushalt
Maßstab: 1 : 15.000	Datum: 13. Oktober 2022
Kreis: Zollernalbkreis	Gemarkung: Bickelsberg, Brittheim, Heiligenzimmern, Isingen, Leidringen, Rosenfeld, Täbingen
Plangrundlage: Esri-Luftbild, Quelle: Esri, Maxar, GeoEye, Earthstar Geographics, CNES/Airbus DS, USDA, USGS, AeroGRID, IGN, and the GIS User Community	Gefertigt: Brune / Geprüft: Laubenstein