

Anlage 1

Zollernalbkreis



**STADT  
ROSENFELD**

TELEFON: 07428/9392-0  
TELEFAX: 07428/9392-33

Frauenberggasse 1, 72348 Rosenfeld

STADTTEIL: BICKELSBERG  
MASSSTAB 1:500

# BEBAUUNGSPLAN "STÜTZENGARTEN"

-Bestandsplan-  
zur naturschutzrechtlichen  
Eingriffs-/Ausgleichsregelung

Gefertigt: 23.07.2003

**Vermessungsbüro UTTENWEILER**

12	Dipl.-Ing. (FH) Karl Uttenweiler Beratender Ingenieur, Freier Stadtplaner	Pfitznerstraße 6 72336 Balingen
11	Dipl.-Ing. (FH) Anja Uttenweiler	Telefon 07433/26089-0 Fax 07433/26089-20 E-mail Karl.Uttenweiler@t-online.de

BICKELSB  
STÜTZENGARTEN  
PLAN

# FLURKARTENAUSSCHNITT

Zur Naturschutzrechtlichen Eingriffsregelung  
Ersatzmaßnahmen

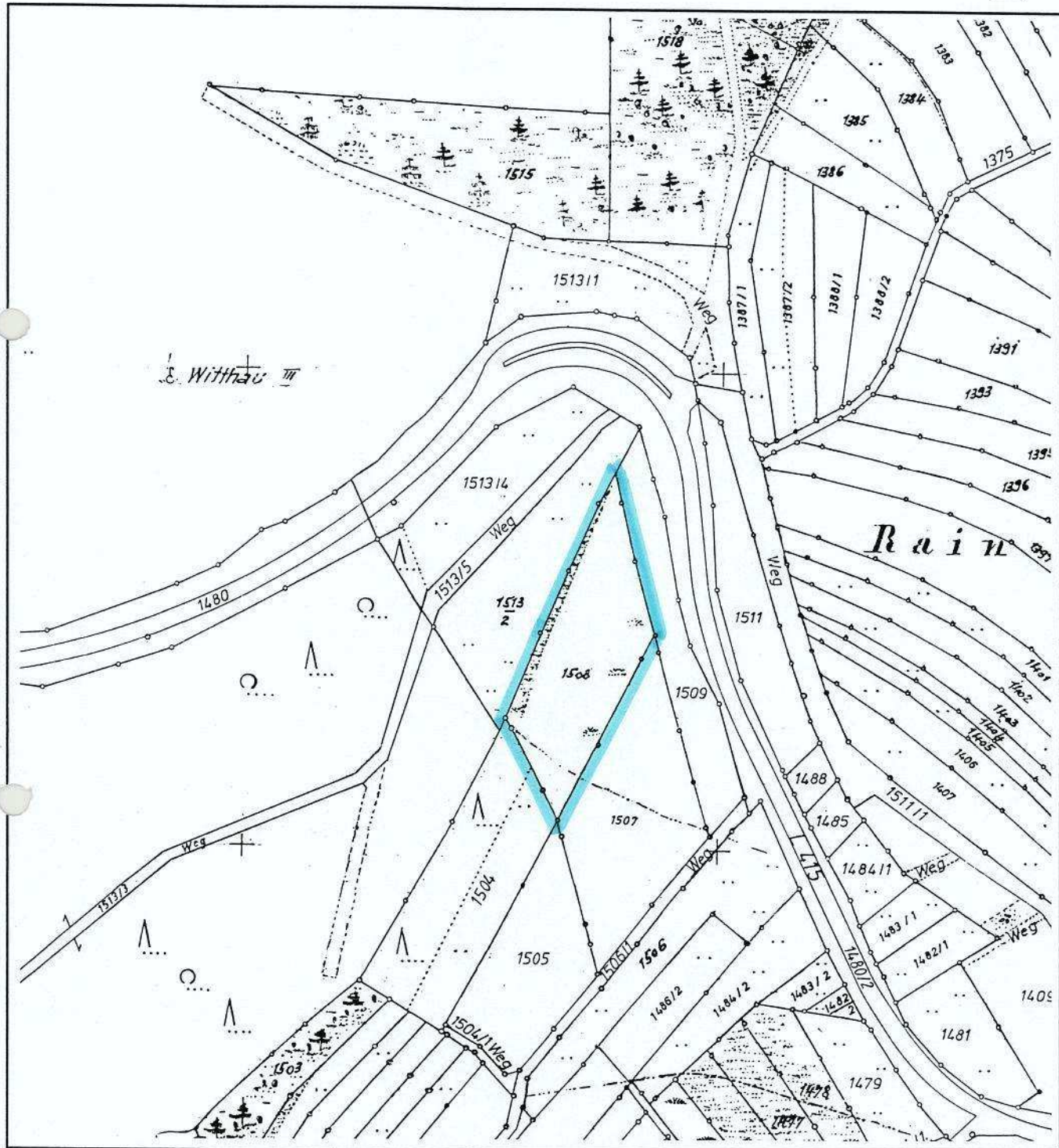
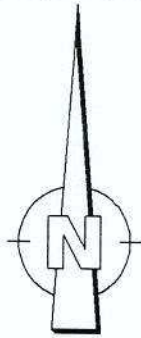

Maßstab 1:2500

23.07.2003

**Vermessungsbüro**  
**UTTENWEILER**  
**Karl Uttenweiler**  
Dipl.-Ing.(FH) f. Vermessung, freier Stadtplaner  
**Anja Uttenweiler**  
Dipl.-Ing.(FH) f. Vermessung  
Pfitznerstr. 6, Tel.07433/26089-0  
**72336 Balingen**  
-CARD- / LAGEPLA3.PLT