UMWELTBERICHT ZUM BEBAUUNGPSLAN 'SCHUPPENGEBIET SCHALTERN' IN ROSENFELD - TÄBINGEN: BESTANDSPLAN BIOTOPE UND NUTZUNGEN

STADT ROSENFELD - ZOLLERNALBKREIS

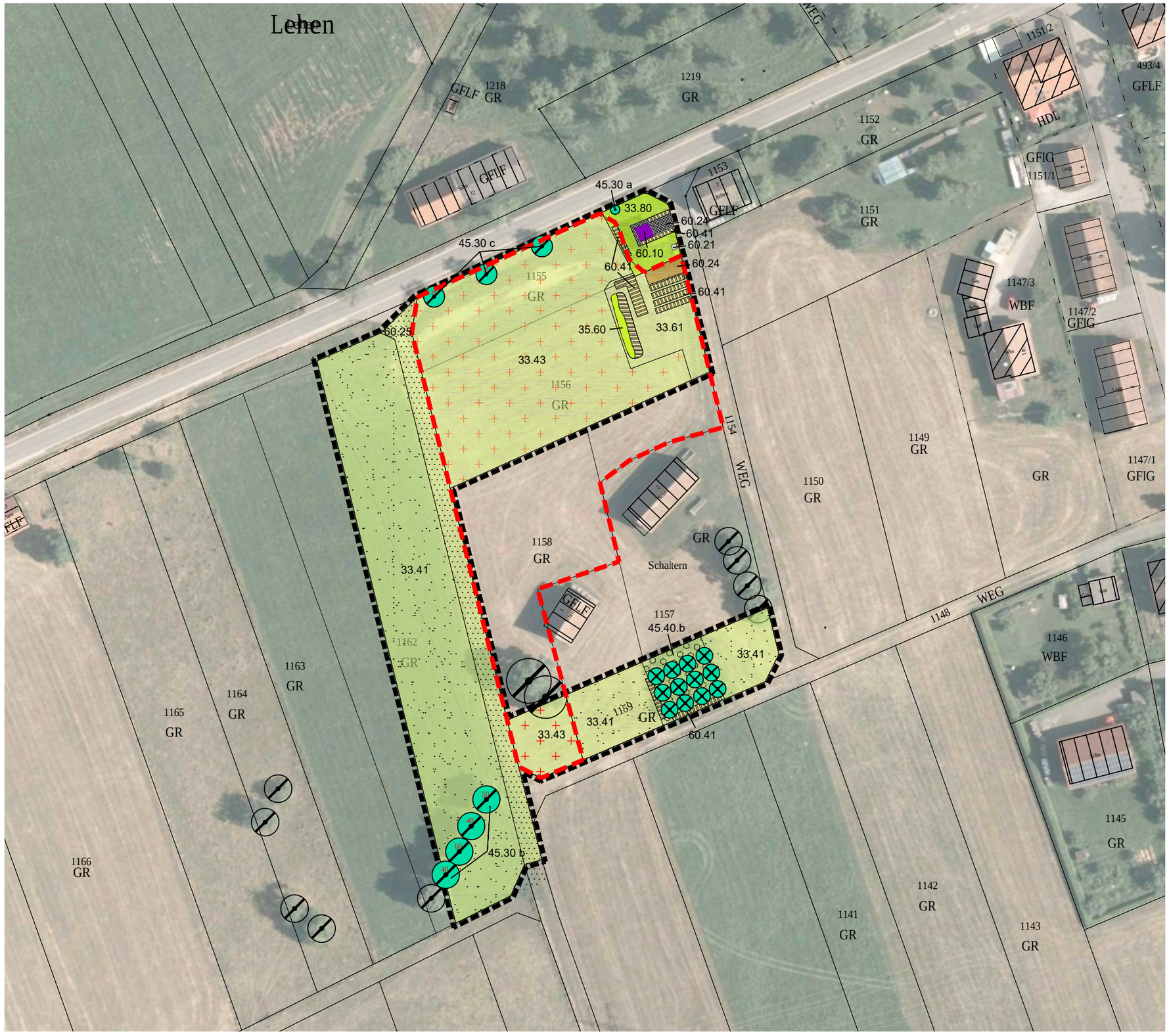

ZEICHENERKLÄRUNG

33.41 Fettwiese mittlerer Standorte

33.43 Magerwiese mittlerer Standorte (aktueller Bestand)

33.43 Magerwiese mittlerer Standorte = FFH-Mähwiese
nachrichtlich gemäß Abgrenzung LUBW (Mähwiesenkartierung 2014)
Auf Grundstück 1155 u. 1156 wird die Magerwiese aktuell (Juni 2018) teils von folgenden Biotoptypen eingenommen:
33.80 Rasen
33.61 Intensivwiese als Dauergrünland
35.60 Ruderalvegetation
60.24 Unbefestigte Fläche (Rohboden)
60.41 Lagerflächen (Holz, Aufschüttung)
In der Eingriffs- / Ausgleichbilanzierung im Umweltbericht werden diese Biotoptypen / Nutzungen nicht berücksichtigt sondern die durch die LUBW erfasste Magerwiese als Bestand zu Grunde gelegt

33.80 Zierrasen

45.30 Obst- / Laubbaum
a = auf geringwertigem Biotoptyp (33.80)
b = auf mittelwertigem Biotoptyp (33.41)
c = auf hochwertigem Biotoptyp (33.43)

45.40b Streuobstbestand (ausschließlich dicht stehende Halbstämme) auf mittelwertigen Biotoptyp (33.41)

60.10 Von Bauwerken bestandene Fläche (Schuppen)

60.21 Versiegelte Fläche

60.22 Gepflasterte Fläche / Plattenbelag

60.25 Grasweg

60.41 Lagerplatz

Sonstige

Grenze des räumlichen Geltungsbereichs des BBP 'Schuppengebiet Schaltern' (§ 9 Abs.7 BauGB)

4640 4641 Flurstücksgrenzen und Flurstücksnummern

N

Lage im Raum

Stadt Rosenfeld
Frauenberggasse 1
72348 Rosenfeld

UMWELTBERICHT ZUM BEBAUUNGSPLAN 'SCHUPPENGEBIET SCHALTERN' IN ROSENFELD - TÄBINGEN

BESTANDSPLAN BIOTOPE UND NUTZUNGEN

Maßstab: 1 : 1.000

Projektnummer: 12506
Plannummer: 12506 / best-1.3

Gez./Geä.	Datum	Änderungsvermerk	Grundlage: ALK
Gf/De	30.08.18	Bestandsplan	
Gf/De	31.01.19	Stand zur Offenlage	
Gf/De	07.05.19	Stand zum Satzungsbeschluss	

BÜROGFRÖRER
UMWELT • VERKEHR • STADTPLANUNG

Büro Empfingen
Dettenseer Str. 23
72186 Empfingen
Tel.: 07485/9769-0
info@buero-gfroerer.de

Büro Überlingen
Bahnhofstr. 18-20
88662 Überlingen
Tel.: 07551/8008-0
info@gfroerer-archikom.de